

# 省水節流混合閥 (活氧閥)

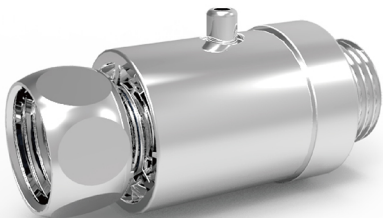

VC11401CP

**ERDEN**  
BATHROOM DESIGNER

# 產品介紹

## 省水節流混合閥

尺寸：65x28.5 ( OD ) mm

表面處理：鍍鉻

型號：VC11401CP

### \* 淋浴花灑/蓮蓬頭專用

依個人沐浴使用情況不同，而有不同清洗效果。

### 功能特色

- \* 體積輕巧好安裝
- \* 精神修復
- \* 活化毛囊
- \* 促進毛髮生長
- \* 省水40%以上
- \* 環保無耗能
- \* 深層清潔毛孔
- \* 負離子保健
- \* 溫和按摩肌膚
- \* 去除老化角質
- \* 促進新陳代謝活化細胞
- \* 刺激血液循環
- \* 增加肌膚含氧量



可以結合花灑蓮蓬頭

# 產品特色

逆止進氣閥採用EPDM矽膠(Ethylene Propylene Rubber)材質，無毒彈性又耐高溫，可在-100°C至250°C之間保持穩定性。極佳抗水性及耐化學藥劑，對氧氣、臭氧有很好的抗氧化能力。

- \* 首創本逆止閥可防止水逆流回衝情況。
- \* 全球首創多國專利設計文氏管逆止閥。

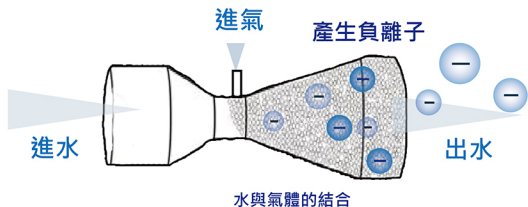
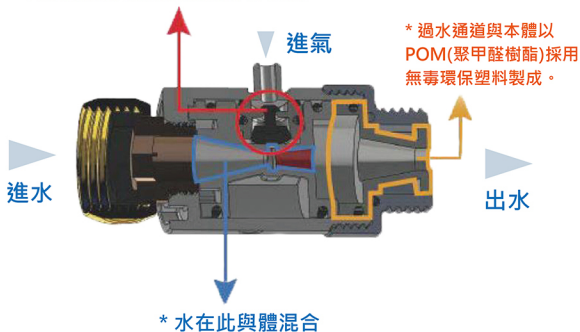

# 產品功能

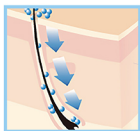

促進毛髮生長

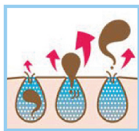

毛孔清潔



環保免插電



深層潔淨



負離子健康



省水

\* 水經過活氧閥與氣體撞擊結合，能產生負離子，讓您在淋浴過程中刺激血液循環達到溫和按摩肌膚，呈現活力光采。

\* 水與氣體結合產生的清洗功能，洗淨效率加倍。

\* 減少使用水量，節省水資源；環保無耗能，降低人工成本。

\* 水和氣體的完美結合，讓您紓解釋放壓力，消除全身疲勞，安定神經情緒，促進血液循環，增添肌膚含氧。

\* 體積輕巧，輕鬆好安裝。

\* 運用水和氣體撞擊，產生的負離子，能夠深入毛孔清洗，活化毛囊，促進毛髮生長，促進新陳代謝，更新活化細胞。

# 產品專利技術

只要簡單裝在洗澡使用的出水龍頭與軟管之間再接上蓮蓬頭/花灑就可以產生負離子健康水，幫助您深層清潔肌膚深層污垢，放鬆並修復精神，更清洗肉眼也看不見的細菌及多餘雜質後輕鬆帶走。也達到環保省水的訴求。

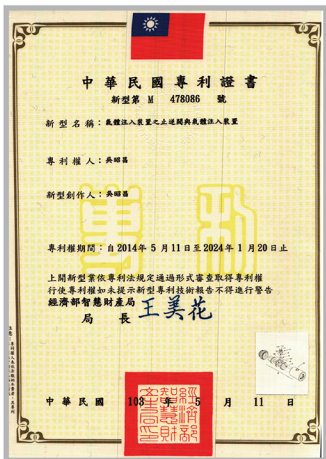

**ERDEN**  
BATHROOM DESIGNER



台灣製造

百昱企業有限公司

[Http : //www.strongltd.com.tw](http://www.strongltd.com.tw)